TRADIZIONE E INNOVAZIONE NEL CONTROLLO DEL *PHILAENUS SPUMARIUS* e altri Aphrophoridae

Acquasanta F.[1], Bacci L.[2], Baser N.[3], Carmignano P.M.[1], Cavalieri V.[4], Cioffi M.[1], Convertini S.[1], D'Accolti A.[3], Dal Maso E.[5], Diana F.[3], Diana L.[6], Di Carolo M.[7], Dongiovanni C.[7], Facchinetti D.[8], Fedele F.[1], Fumarola G.[7], Gammino R.P.[3], Garganese F.[3], Lamaj F.[3], Maffioli G.[9], Mezei I.[10], Montecchio L.[5], Picciotti U.[3], Porcelli F.[6], Russo V.[3], Salerno M.[3], Schiavarelli A.[3], Sefa V.[6], Tescari E.[2], Verrastro V.[3]*

Autori in ordine alfabetico

1 ReAgri srl; 2 Dow AgroSciences Italia; 3 CIHEAM Bari, Valenzano (BA), Italia; 4 Istituto per la Protezione Sostenibile delle Piante, IPSP, CNR, Bari, Italia; 5 PAN srl, spin-off dell'Università degli Studi di Padova, Padova PAN srl, spin-off dell'Università; 6 Dipartimento di Scienze del Suolo, della Pianta e degli Alimenti, Università degli Studi di Bari Aldo Moro, Bari, Italia; 7 Centro di Ricerca, Sperimentazione e Formazione in Agricoltura "Basile Caramia", CRSFA, Locorotondo (BA), Italia; 8 Dipartimento di Scienze Agrarie e Ambientali - Produzione, Territorio, Agroenergia, Università degli Studi di Milano, Milano, Italia; 9 AlphaBioAlphaBio Pesticides, Regno Unito; 10 Dow AgroSciences, Ungheria

CC BY NC ND

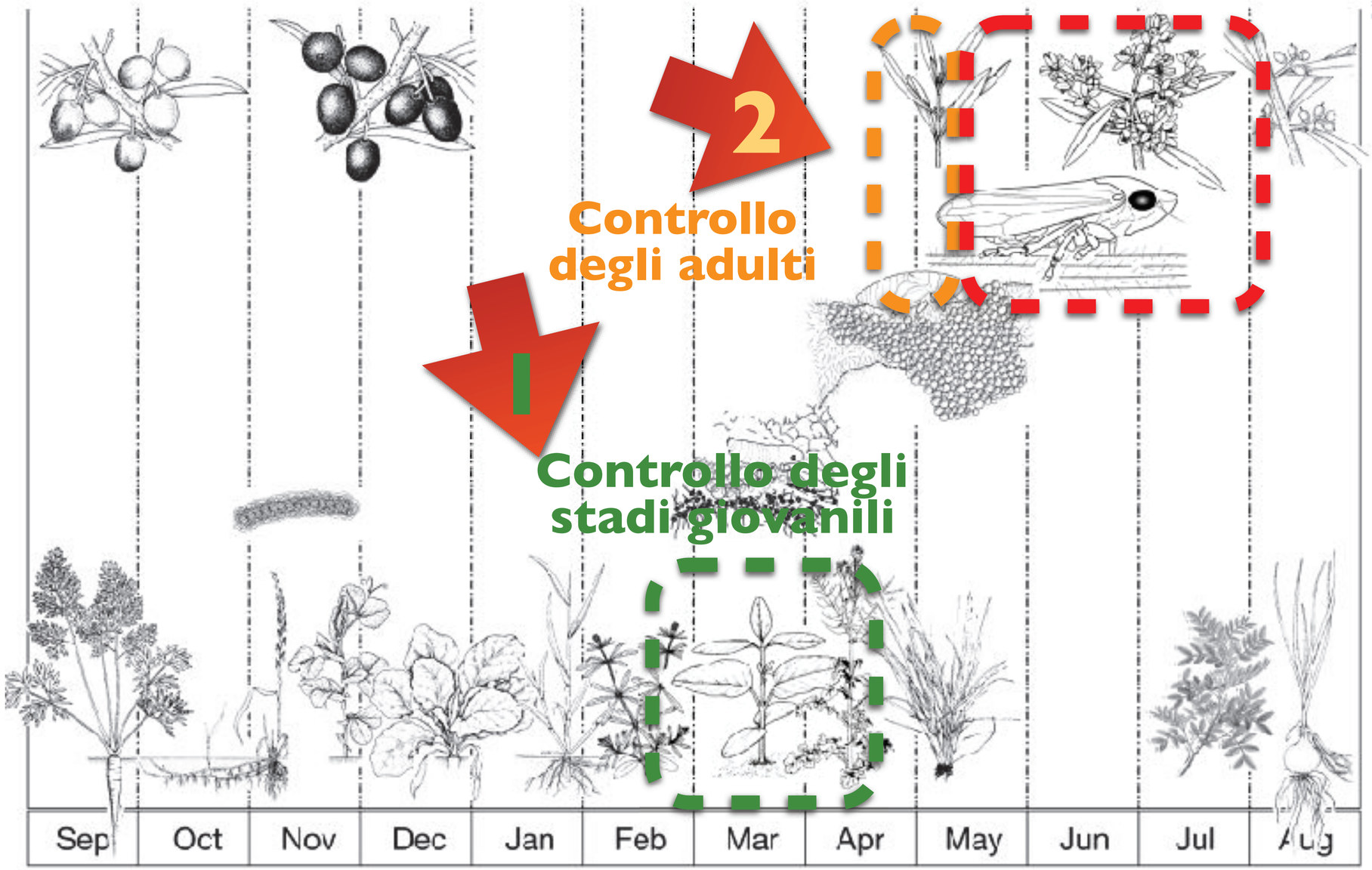

Due momenti per il controllo, ma quanti sono?

CC BY NC ND

Tradizione e Innovazione nel Controllo…

Immaturi, ma quanti sono?

6 - 9 marzo 2018 Grand Hotel Excelsior, Chianciano Terme

CC BY NC ND

Tradizione e Innovazione nel Controllo…

Adulti, ma quanti sono?

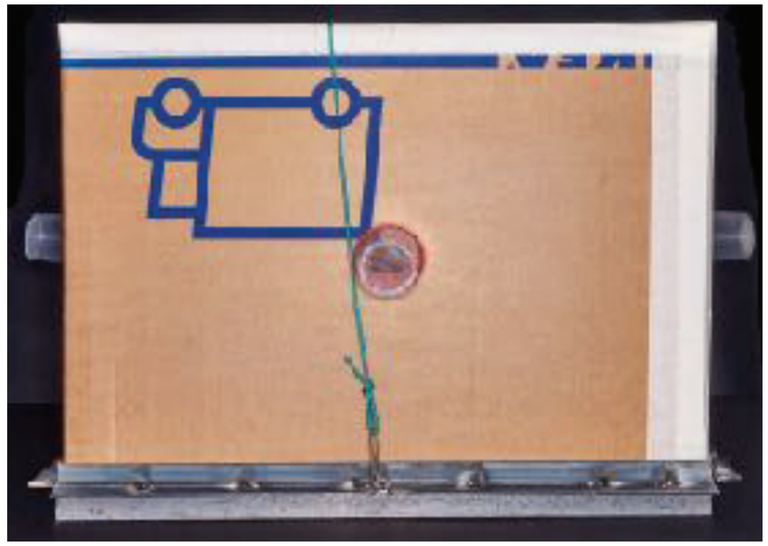

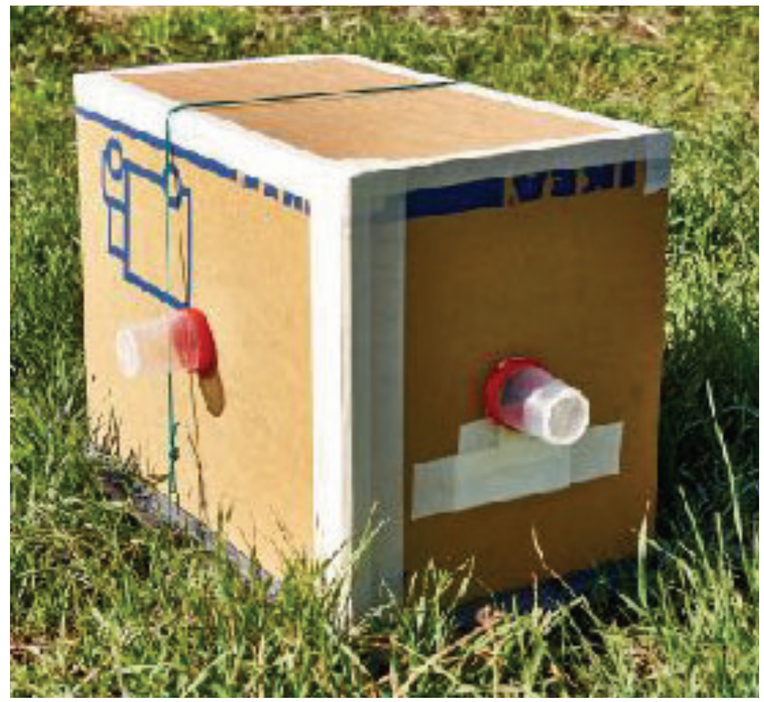

6 - 9 marzo 2018 Grand Hotel Excelsior, Chianciano Terme

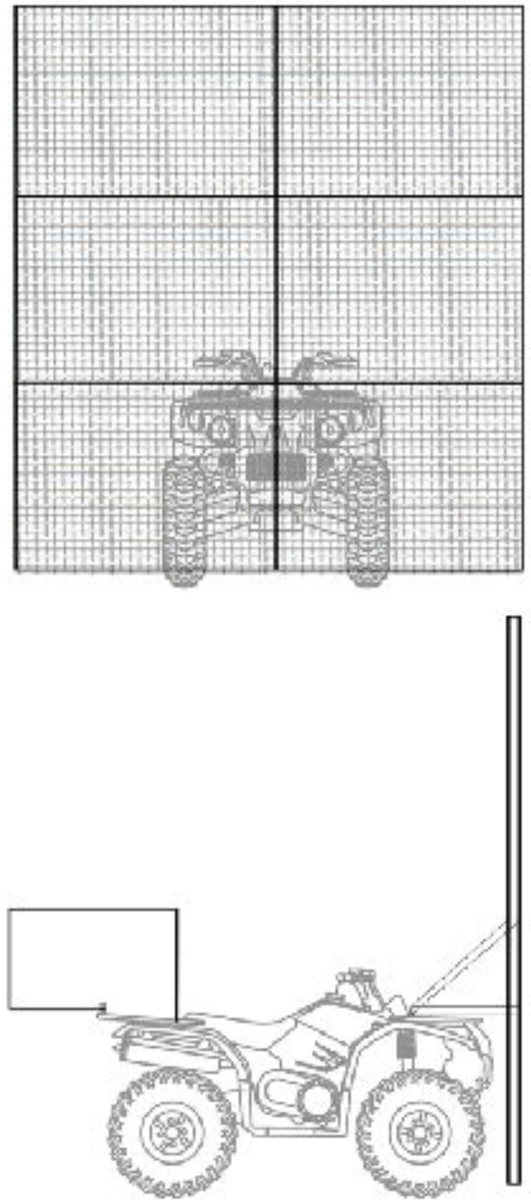

Dispersione attiva: volo, ma che %? in che direzione? a che altezza?

Tradizione e Innovazione nel Controllo…

CC BY NC ND

1
2
ROLLIO
-4°
INCLINAZIONE
-55°
PENDENZA
1%
ACCELERAZ
0.0 G
N41° 01' 21.9"
E16° 54' 25.3"
5
KM/H
115
M
GARMIN
ORA
14:31
DATA
08/11/17

CC BY NC ND

CC BY NC ND

Controllo, come ?

CC BY NC ND

Tradizione e Innovazione nel Controllo…

Controllo biologico, come ?

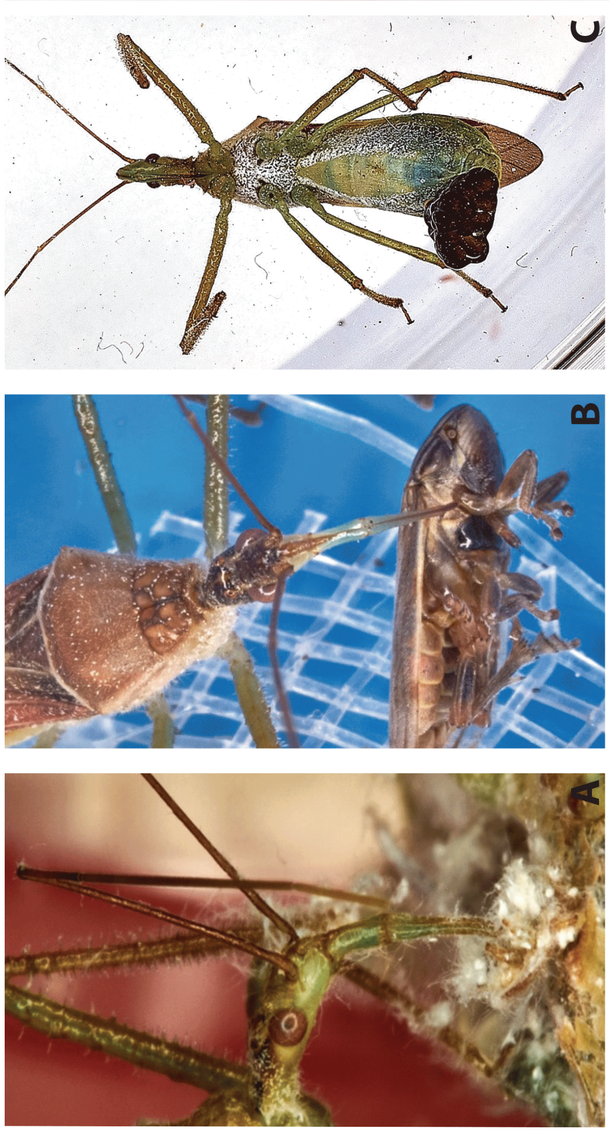

6 - 9 marzo 2018 Grand Hotel Excelsior, Chianciano Terme

CC BY NC ND

Grazie